

Meusburger 4-ass. Uitschuifbare semi dieplader met huifopbouw // 2x Naloop gestuurd

Allgemeine Merkmale

Marke	Meusburger
Unterkategorie	Satteltiefloader
Baujahr	2018
Datum der Erstzulassung	21-06-2018
Zustand	Gebraucht
Allgemeinzustand	Gut
Referenz	14273

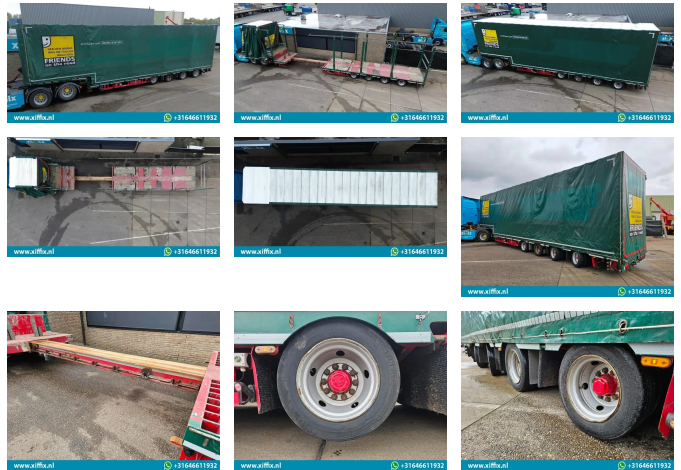

Eigenschaften

Leergewicht	11.950kg
Tragfähigkeit	39.050kg
GWV	51.000kg
Seriennummer	W09PG4013J0M49080

Meusburger 4-ass. Uitschuifbare semi dieplader met huifopbouw // 2x Naloop gestuurd

Technische Specificaties

Anzahl der Achsen

4

Beschreibung

Konstruktion: 4-achs. Teleskopierbare Semi-tieflader mit Planen // 2x nachlauf gelenkt 1. Registrierung Datum: 21-06-2018 Länge auflieger: 1.350 + 400 cm. Länge bett: 1.000 + 400 cm. Breite: 254 cm. Breite innen: 249 cm. Höhe bett: +- 78 cm. Höhe innen: 312 cm. Hebbar bis 352 cm. Anzahl der Achsen: 4 Anzahl der Lenkachsen: 2 (Nachlauf 3e und 4e) Anzahl der Liftachsen: 1 (1e) Federung: Luft GVW: 51.000 kg. Leergewicht: 11.950 kg. Nutzlast: 39.050 kg. Reifen Größe: 205/65 x 17,5 " Durchschnittliche Profil in %: 60 % Bremsen: Trommel-Bremsen 40 % TUV t/m: 06-2024 Marke Achsen: BPW Zentrale fettschmierung: Ja Auflieger technisch im gute Zustand!

Zubehör

- ABS
- Central lubrication system
- EBS
-
- Air suspension system
-
-