

Lako 3-ass. Vlakke dubbel (2x) uitschuifbare oplegger // 3x gestuurd

Allgemeine Merkmale

Marke	Lako
Unterkategorie	Plattform Auflieger
Baujahr	1991
Datum der Erstzulassung	24-07-1991
Zustand	Gebraucht
Referenz	14735

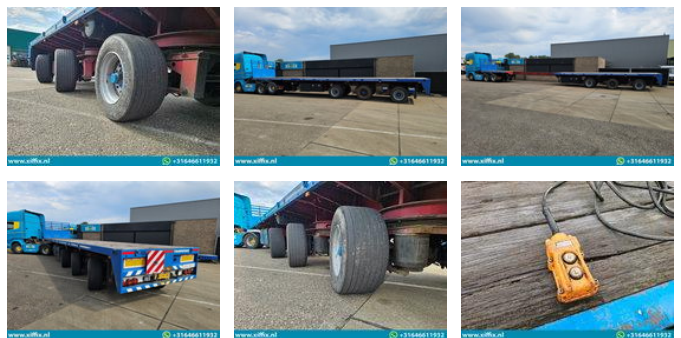

Eigenschaften

Leergewicht	12.670kg
Tragfähigkeit	33.330kg
GVW	46.000kg
Seriennummer	0114

Lako 3-ass. Vlakke dubbel (2x) uitschuifbare oplegger // 3x gestuurd

Technische Specificationen

Anzahl der Achsen

3

Beschreibung

Konstruktion: 3-achs. Flache doppel (2x) teleskopierbare Auflieger // 3x gelenkt Tag der 1. Registrierung: 24-07-1991 Länge Auflieger: 1.355 + 750 + 735 cm. Höhe: +- 145 cm. Breite: 251 cm. Federung: Luft Anzahl der Achsen: 3 Stück Anzahl der Lenkachsen: 3 (hydr.) Anzahl der Liftschächte: 0 GVW: 46.000 kg. Eigengewicht: 12.670 kg. Nutzlast: 33.330 kg. Reifen Größe: 435/50 R 22,5 Im Durchschnitt in % Profil: 25 % Bremsen: 70 % TUV bis zu: n Marke Achsen: BPW Zentrale Fettschmierung: Ja 2x - Fernbedienung für die Lenkachsen

Zubehör

- Central lubrication system
- Air suspension system
-
-