

## Broshuis 3-ass. Vlakke dubbel (2x) uitschuifbare oplegger // 3x gestuurd

### Allgemeine Merkmale

|                         |                     |
|-------------------------|---------------------|
| Marke                   | Broshuis            |
| Unterkategorie          | Plattform Auflieger |
| Baujahr                 | 2018                |
| Datum der Erstzulassung | 12-06-2018          |
| Zustand                 | Gebraucht           |
| Allgemeinzustand        | Sehr gut            |
| Referenz                | 14941               |

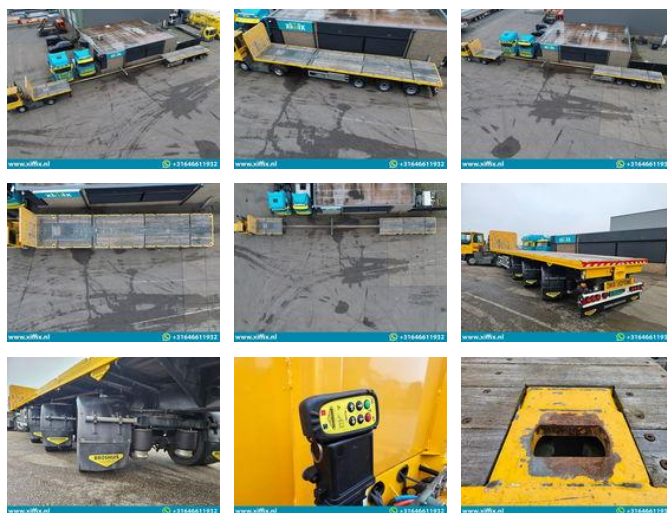

### Eigenschaften

|               |                   |
|---------------|-------------------|
| Leergewicht   | 12.800kg          |
| Tragfähigkeit | 39.700kg          |
| GVW           | 52.500kg          |
| Seriennummer  | XNJ33H0SF18L01183 |

# Broshuis 3-ass. Vlakke dubbel (2x) uitschuifbare oplegger // 3x gestuurd

## Technische Spezifikationen

Anzahl der Achsen

3

## Beschreibung

Konstruktion: 3-achs. Flache doppel (2x) teleskopierbare Auflieger // 3x gelenkt Tag der 1. Registrierung: 12-06-2018 Länge Auflieger: 1.370 + 780 + 760 cm. Höhe: +- 140 cm. Breite: 255 cm. Federung: Luft Anzahl der Achsen: 3 Stück Anzahl der Lenkachsen: 3 (hydr.) Anzahl der Liftschächte: 0 GVW: 52.500 kg. Eigengewicht: 12.800 kg. Nutzlast: 39.700 kg. Reifen Größe: 275/70 R 22,5 Im Durchschnitt in % Profil: 50 % Bremsen: 70 % TUV bis zu: 17-06-2026 Marke Achsen: SAF Zentrale Fettschmierung: Ja 2x Fernbedienung für die Lenkachsen: Ja 2x Auflieger technisch im sehr gute Zustand!

## Zubehör

- ABS
- Central lubrication system
- EBS
- Air suspension system
- 
-