

Broshuis 2-ass. Dubbel (2x) uitschuifbare dieplader met afneembare nek // 2x gestuurd

Allgemeine Merkmale

Marke	Broshuis
Unterkategorie	Tieflader
Baujahr	2003
Datum der Erstzulassung	21-10-2003
Zustand	Gebraucht
Referenz	14374

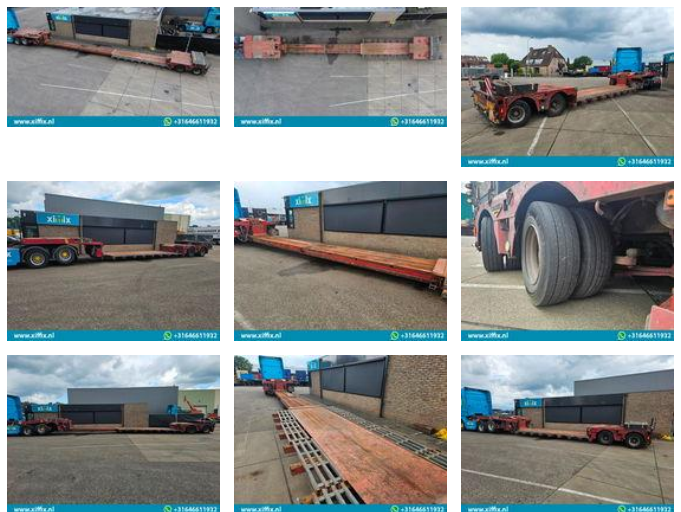

Eigenschaften

Leergewicht	14.200kg
Tragfähigkeit	21.800kg
GWV	36.000kg
Seriennummer	XL922H5BM3L007163

Broshuis 2-ass. Dubbel (2x) uitschuifbare dieplader met afneembare nek // 2x gestuurd

Technische Specificationen

Anzahl der Achsen

2

Beschreibung

Konstruktion: 2-achsen doppel (2x) teleskopierbare tieflader mit abnehmbaren Schwanenhals // 2x gelenkt Tag der 1.
Registrierung: 21-10-2003 Lange Auflieger : 1.345 cm + 440 + 435 cm Lange Bett: 550 cm + 440 + 435 cm Breite Auflieger: 254 cm. Breite small Bett: 135 cm. Bett Höhe: +- 40 cm Federung: Luft Anzahl der Achsen: 2 Stück Anzahl der Lenkachsen: 2 Stück hydraulisch gelenkt. Anzahl der Liftschächte: Nein GVW: 36.000 kg. (47.000 kg. technisch) Eigengewicht: 14.200 kg. Nutzlast: 21.800 kg. (32.800 kg. technisch) Reifen Größe: 245/70 x 17, 5 " Profil im Durchschnitt in %: 50% Bremsen : Trommel Bremsen 40% TUV t/m: n Achsen Marke: BPW

Zubehör

- ABS
- EBS
- Air suspension system
-
-